

PLANZEICHNUNG TEIL A

Präambel

Aufgrund des § 10 des Baugesetzbuches (BauGB) in der Fassung der Bekanntmachung vom 03. November 2017 (BGBl. I S. 3634) zuletzt geändert durch Artikel 2 des Gesetzes vom 04. Januar 2023 (BGBl. 2023 I Nr. 6) in Verbindung mit der Landesbauordnung Mecklenburg-Vorpommern (LBauO M-V) in der Fassung der Bekanntmachung vom 15. Oktober 2015 (GVOBl. M-V 2015, S. 344), zuletzt geändert durch Gesetz vom 26. Juni 2021 (GVOBl. M-V S. 1033) wird nach Beschlussfassung durch die Gemeindevertretung vom folgende Satzung über den Bebauungsplan Nr. 2 "Solarpark Giesekehagen" der Gemeinde Karlsburg, bestehend aus der Planzeichnung (TEIL A), dem Text (TEIL B) sowie dem Vorhaben- und Erschließungsplan erlassen:

Hinweis

Wenn während der Erdarbeiten Funde oder auffällige Bodenverfärbungen entdeckt werden, ist gemäß § 11 DschG M - V (GVBl. M - V Nr. 1 vom 14.01.98, S. 12 ff) die untere Denkmalschutzbehörde zu benachrichtigen und der Fund und die Fundstelle bis zum Eintreffen des Landesamtes für Bodendenkmalpflege oder dessen Vertreter in unverändertem Zustand zu erhalten. Verantwortlich hierfür sind der Entdecker, der Leiter der Arbeiten, der Grundeigentümer sowie zufällige Zeugen, die den Wert des Fundes erkennen. Die Verpflichtung erlischt 5 Werktage nach Zugang der Anzeige.

Plangrundlage

Ämtliches Liegenschaftskataster, sowie Geodaten des Landeamtes für innere Verwaltung Mecklenburg-Vorpommern, Amt für Geoinformation, Vermessungs- und Katasterwesen, Lübecker Straße 289, 19059 Schwerin von 2022

Lagebezugssystem: ETRS89. UTM 33N, EPSG-Code 25833; Höhenbezug DHHN2016

Geltungsbereich

Der räumliche Geltungsbereich des Bebauungsplans ist im Plan im Maßstab 1:2.500 dargestellt und beläuft sich auf eine Gesamtfläche von etwa 6,0 ha. Er umfasst teilweise die Flurstücke 48 und 53 der Flur 1 in der Gemarkung Giesekehagen.

Maßstab: 1 : 2.500

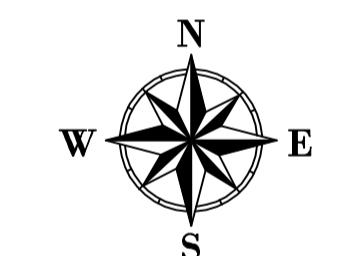
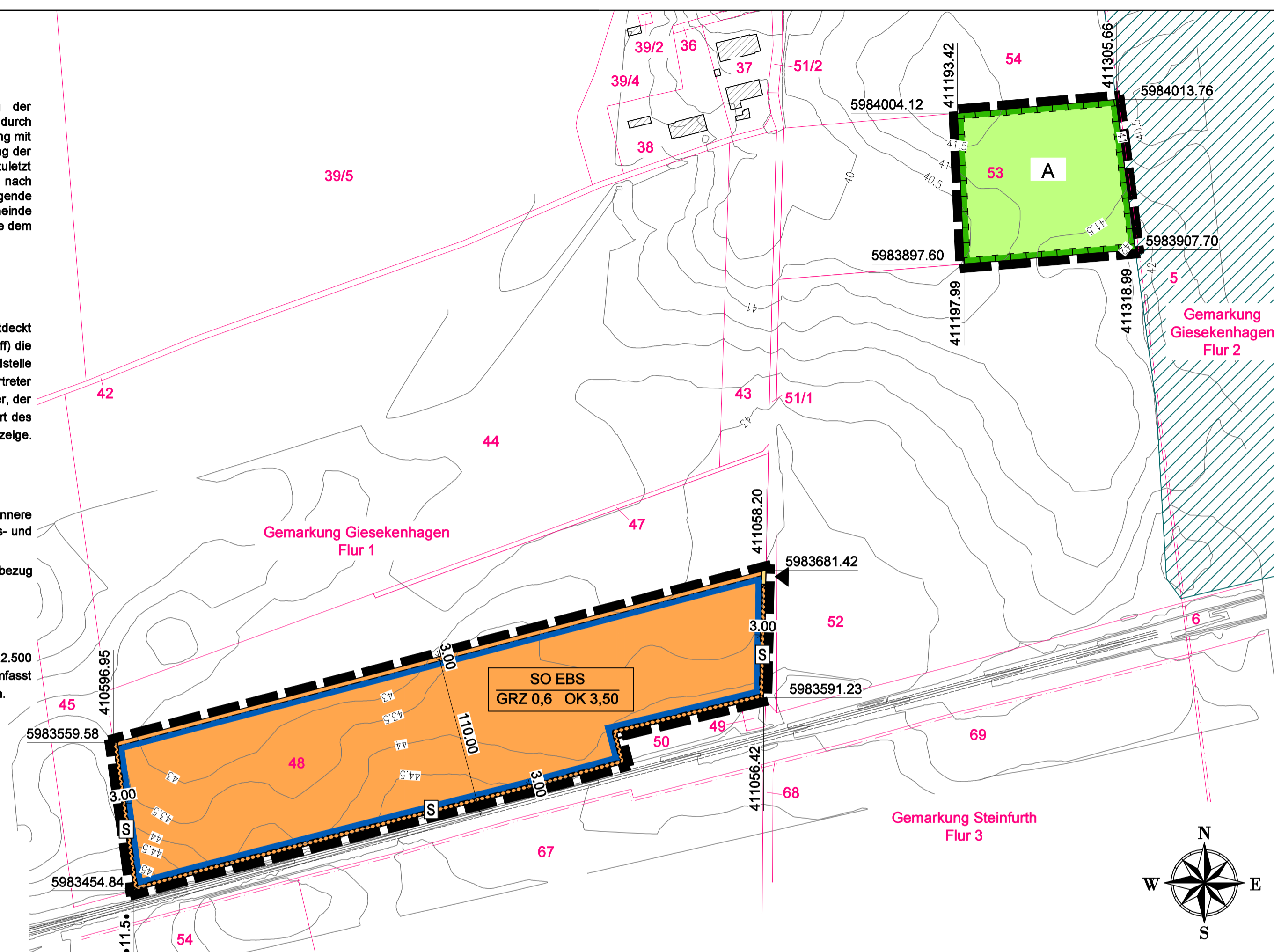

Rechtsgrundlagen

- Baugesetzbuch (BauGB) i. d. F. der Bekanntmachung vom 03. November 2017 (BGBl. I S. 3634), zuletzt geändert durch Artikel 2 des Gesetzes vom 04. Januar 2023 (BGBl. 2023 I Nr. 6)
Baunutzungsverordnung (BauNVO) i. d. F. der Bekanntmachung vom 21. November 2017 (BGBl. I S.3786), zuletzt geändert durch Artikel 3 des Gesetzes vom 04. Januar 2023 (BGBl. 2023 I Nr. 6)
Planzeichenverordnung (PlanZV) i. d. F. der Bekanntmachung vom 18. Dezember 1990 (BGBl. 1991 I S. 58), zuletzt geändert durch Artikel 3 des Gesetzes vom 14. Juni 2021 (BGBl. I S. 1802)
Kommunalverfassung für das Land Mecklenburg-Vorpommern (Kommunalverfassung-KV M-V) i. d. F. der Bekanntmachung vom 13. Juli 2011 (GVOBl. M-V 2011, S.777), zuletzt geändert durch Artikel 1 des Gesetzes vom 23. Juli 2019 (GVOBl. MV S. 467)
Gesetz über Naturschutz und Landschaftspflege (Bundesnaturschutzgesetz - BNatSchG) i. d. F. der Bekanntmachung vom 29. Juli 2009 (BGBl. I S. 2542), zuletzt geändert durch Artikel 3 des Gesetzes vom 08. Dezember 2022 (BGBl. I S. 2240)
Gesetz des Landes Mecklenburg - Vorpommern zur Ausführung des Bundesnaturschutzgesetzes (Naturschutzausführungsgesetz - NatSchAG M-V) i. d. F. der Bekanntmachung vom 23. Februar 2010 (GVOBl. M-V S.66), zuletzt geändert durch Artikel 3 des Gesetzes vom 5. Juli 2018 (GVOBl. M-V S. 221, 228)
Landesbauordnung Mecklenburg-Vorpommern (LBauO M-V) i. d. F. der Bekanntmachung vom 15. Oktober 2015 (GVOBl. M-V 2015, S. 344), zuletzt geändert durch Gesetz vom 26. Juni 2021 (GVOBl. M-V S. 1033)
Waldgesetz für das Land Mecklenburg-Vorpommern (Landeswaldgesetz - LwaldG) i. d. F. der Bekanntmachung vom 27. Juli 2011 (GVOBl. M-V S. 870), zuletzt geändert durch Artikel 2 des Gesetzes vom 22. Mai 2021 (GVOBl. M-V S. 790, 794)
Hauptsatzung der Gemeinde Karlsburg in der aktuellen Fassung

Planzeichenerklärung

I. Verordnung über die Ausarbeitung der Bauleitpläne und die Darstellung des Planinhalts (Planzeichenverordnung - PlanZV vom 18.12.1990, zuletzt geändert durch Artikel 3 des Gesetzes vom 14. Juni 2021 (BGBl. I S. 1802)
1. Art der baulichen Nutzung § 9 Abs. 1 Nr. 1 BauGB
SO EBS Sonstiges Sondergebiet § 11 Abs. 2 BauNVO
Zweckbestimmung: Energiegewinnung auf der Basis solarer Strahlungsenergie
2. Maß der baulichen Nutzung § 9 Abs. 1 Nr. 1 BauGB
vorb. Höhe in Meter über NNH im ämtlichen Höhenbezugssystem DHHN 2016 als unteren Höhenbezugspunkt
GRZ 0,6 Grundflächenzahl
OK 3,50 Höhe baulicher Anlage in Metern über anstehendes Gelände in Metern
3. Baugrenzen § 9 Abs. 1 Nr. 2 BauGB
Baugrenze
4. Verkehrsflächen § 9 Abs. 1 Nr. 11 BauGB
private Straßenverkehrsfläche
Ein- und Ausfahrt
5. Grünflächen § 9 Abs. 1 Nr. 15 BauGB
private Grünflächen
6. Planungen, Nutzungsregelungen, Maßnahmen und Flächen für Maßnahmen zum Schutz, zur Pflege und zur Entwicklung von Natur und Landschaft § 9 Abs. 1 Nr. 20 BauGB
Umgrenzung von Flächen für Maßnahmen zum Schutz, zur Pflege und zur Entwicklung von Natur und Landschaft
Bezug zu textlichen Festsetzungen Nr. 1.2
7. Sonstige Planzeichen
Grenze des räumlichen Geltungsbereich § 9 Abs. 7 BauGB
Umgrenzung der Flächen für besondere Anlagen und Vorkehrungen zum Schutz vor schädlichen Umwelteinwirkungen im Sinne des Bundes-Immissionsschutzgesetz § 9 Abs. 1 Nr. 24 BauGB
Zweckbestimmung: S - Sichtschutz
II. Darstellung ohne Normcharakter
3,00 Bemaßung in Meter
8/2 Gemarkungsgrenze
Kataster
Nutzungsschablone
SO EBS GRZ 0,6 OK 3,50
Lagebezug
6903343,23
314987,12

SATZUNG DER GEMEINDE KARLSBURG ÜBER DEN BEBAUUNGSPLAN NR. 3 "SOLARPARK GIESEKEHAGEN"

Verfahrensvermerke

- Der katastermäßige Bestand im Geltungsbereich des Bebauungsplanes wird als richtig dargestellt bescheinigt. Hinsichtlich der lagerichtigen Darstellung der Grenzpunkte gilt der Vorbehalt, dass die Prüfung auf Grundlage der Flurkarte nur grob erfolgte. Regressansprüche können hieraus nicht abgeleitet werden.
Öffentlich bestellter Vermessungsingenieur
....., den Siegel
2. Aufgestellt aufgrund des Aufstellungsbeschlusses der Gemeindevertretung vom Die ortsübliche Bekanntmachung des Aufstellungsbeschlusses erfolgte am im ämtlichen Bekanntmachungsblatt des Amtes Züssow dem „Züssower Amtsblatt“ Jahrgang ... Nr.
Mit Schreiben vom wurde die zuständige Raumordnungsbehörde zur Anpassung an die Ziele der Raumordnung gemäß § 1 Abs. 4 BauGB beteiligt.
Der Beschluss über die Billigung des Vorentwurfes erfolgte in der Gemeindevertretersitzung vom Die frühzeitige Bürgerbeteiligung gem. § 3 Abs. 1 BauGB ist durch öffentliche Auslegung des Vorentwurfes in der Zeit vom bis erfolgt. Die ortsübliche Bekanntmachung erfolgte am im ämtlichen Bekanntmachungsblatt des Amtes Züssow „Züssower Amtsblatt“.
Die von der Planung berührten Behörden und sonstigen Träger öffentlicher Belange sowie die Nachbargemeinden sind nach § 4 Abs. 1 BauGB mit Schreiben vom zur Abgabe einer Stellungnahme aufgefordert worden.
Die Gemeindevertretung hat am den Entwurf des Bebauungsplans beschlossen und zur öffentlichen Auslegung bestimmt. Der Entwurf der Begründung und des Umweltberichtes wurde gebilligt und ebenfalls zur öffentlichen Auslegung bestimmt.
Der Entwurf des Bebauungsplans, bestehend aus der Planzeichnung (Teil A), dem Text (Teil B) sowie dem Vorhaben- und Erschließungsplan, der Begründung und des Umweltberichtes mit Anhängen, die gem. § 4 Abs. 1 BauGB und § 3 Abs. 1 BauGB eingegangenen Stellungnahmen, haben in der Zeit vom bis während der Dienststunden in den Amtsräumen des Amtes Züssow sowie über die im Internet auf der Homepage des Amtes Züssow, Dorfstraße 6 in 17495 Züssow unter der Adresse: www.amt-zuessow.de, „Bekanntmachungen“, nach § 3 Abs. 2 BauGB öffentlich ausgelegt. Die öffentliche Auslegung ist mit dem Hinweis, dass Bedenken und Anregungen während der Auslegungsfrist von jedermann schriftlich oder zur Niederschrift vorgebracht werden können, am im ämtlichen Bekanntmachungsblatt des Amtes Züssow „Züssower Amtsblatt“ Nr. ... ortsüblich bekannt gemacht worden.
Die von der Planung berührten Behörden und sonstigen Träger öffentlicher Belange sowie die Nachbargemeinden sind nach § 4 Abs. 2 BauGB mit Schreiben vom zur Abgabe einer Stellungnahme aufgefordert worden.
3. Die Gemeindevertretung hat die vorgebrachten Bedenken und Anregungen der Bürger sowie die Stellungnahmen der Träger öffentlicher Belange am geprüft. Das Ergebnis ist mitgeteilt worden.
Der Bebauungsplan bestehend aus der Planzeichnung (Teil A), dem Text (Teil B) sowie dem Vorhaben- und Erschließungsplan wurde am von der Gemeindevertretung als Satzung beschlossen. Die Begründung zum Bebauungsplan wurde mit Beschluss der Gemeindevertretung vom gebilligt.
Der Bürgermeister
Karlsburg, den Siegel
4. Die Genehmigung der Satzung, bestehend aus der Planzeichnung (Teil A) und dem Text (Teil B), wurde mit Verfügung der höheren Verwaltungsbehörde vom AZ: erteilt.
Der Bürgermeister
Karlsburg, den Siegel
5. Der Bebauungsplan, bestehend aus der Planzeichnung (Teil A), dem Text (Teil B) sowie dem Vorhaben- und Erschließungsplan, wird hiermit ausgefertigt.
Der Bürgermeister
Karlsburg, den Siegel
6. Die Genehmigung des Bebauungsplans, sowie die Stelle bei der der Plan auf Dauer während der Dienststunden von jedermann eingesehen werden kann und über den Inhalt Auskunft zu erhalten ist, sind am ortsüblich bekannt gemacht worden. In der Bekanntmachung ist auf die Geltendmachung und Verletzung von Verfahrens- und Formvorschriften und von Mängeln der Abwägung sowie auf die Rechtsfolgen (§ 215 Abs. 2 BauGB) und weiter Fälligkeit und Erlöschen von Entschädigungsansprüchen (§ 44 BauGB) hingewiesen worden. Die Satzung ist am in Kraft getreten.
Der Bürgermeister
Karlsburg, den Siegel

TEXT - TEIL B

- Planungsrechtliche Festsetzungen gemäß § 9 BauGB
1.1 Art und Maß der baulichen Nutzung § 9 Abs. 1 BauGB
1.1.1 Das sonstige Sondergebiet „Energiegewinnung auf der Basis solarer Strahlungsenergie“ (SO EBS) dient im Rahmen einer Zwischennutzung gemäß § 11 Abs. 2 BauNVO in Verbindung mit § 9 Abs. 2 Nr. 1 BauGB der Errichtung und dem Betrieb von großflächigen Photovoltaikanlagen. Zulässig sind Modultische mit Solarmodulen sowie die für den Betrieb erforderlichen Nebenanlagen, Trafostationen, Anlagen für die Energiespeicherung und -verarbeitung, Wechselrichterstationen und Zaunanlagen. Die Betriebsdauer der großflächigen Photovoltaikanlagen ist auf 30 Jahre bis zum 31.12.2053 befristet (Befristung gemäß § 9 Abs. 2 Nr. 1 BauGB).
1.1.2 Bis zum 31.12.2053 sind die innerhalb des sonstigen Sondergebietes „Energiegewinnung auf der Basis solarer Strahlungsenergie“ vorhandenen Modultische mit Solarmodulen, Trafostationen, Anlagen für die Energiespeicherung und -verarbeitung, Wechselrichterstationen und Zaunanlagen vollständig zu entfernen. Als Folgenutzung wird für das sonstige Sondergebiete „Energiegewinnung auf der Basis solarer Strahlungsenergie“ Fläche für die Landwirtschaft im Sinne von § 9 Abs. 1 Nr. 18a BauGB festgesetzt. (Folgenutzung gemäß § 9 Abs. 2 Nr. 1 BauGB).
1.1.3 Die maximale Grundflächenzahl ist für das sonstige Sondergebiet „Energiegewinnung auf der Basis solarer Strahlungsenergie“ (SO EBS) gemäß § 17 Abs. 1 BauNVO auf 0,60 begrenzt. Eine Überschreitung gemäß § 19 Abs. 4 S. 2 und 3 BauNVO ist ausgeschlossen.
1.1.4 Die maximale Höhe baulicher Anlagen wird auf 3,5 m begrenzt. Als unterer Bezugspunkt gelten die innerhalb der Planzeichnung Teil A festgesetzten Höhen in Meter über NNH im Bezugssystem DHHN2016 als vorhandenes Gelände.
1.2 Flächen und Maßnahmen zum Schutz, zur Pflege und zur Entwicklung von Boden, Natur und Landschaft § 9 Abs. 1 Nr. 20 BauGB
1.2.1 Innerhalb des sonstigen Sondergebietes „Energiegewinnung auf der Basis solarer Strahlungsenergie“ ist eine Mahd maximal zweimal jährlich mit Abtransport des Mähgutes nicht vor dem 15. Juli eines Jahres zulässig. Nach Fertigstellung des Solarparks ist eine Bodenbearbeitung sowie der Einsatz von Düngemitteln und Pflanzenschutzmitteln unzulässig.
1.2.2 Die mit A gekennzeichnete Fläche zum Schutz, zur Pflege und zur Entwicklung von Boden, Natur und Landschaft ist als Brachfläche mit Nutzungsoption als Mähwiese zu entwickeln.
1.3 Örtliche Bauvorschriften § 86 Abs. 3 LBauO M-V
1.3.1 Einfriedigungen sind bis zu einer Höhe von 3,0 m innerhalb des Geltungsbereiches zulässig. In Einfriedigungen sind Öffnungen von mindestens 15 x 20 cm Größe in Bodennähe im Höchstabstand von 15 m einzurichten.

Übersichtskarte

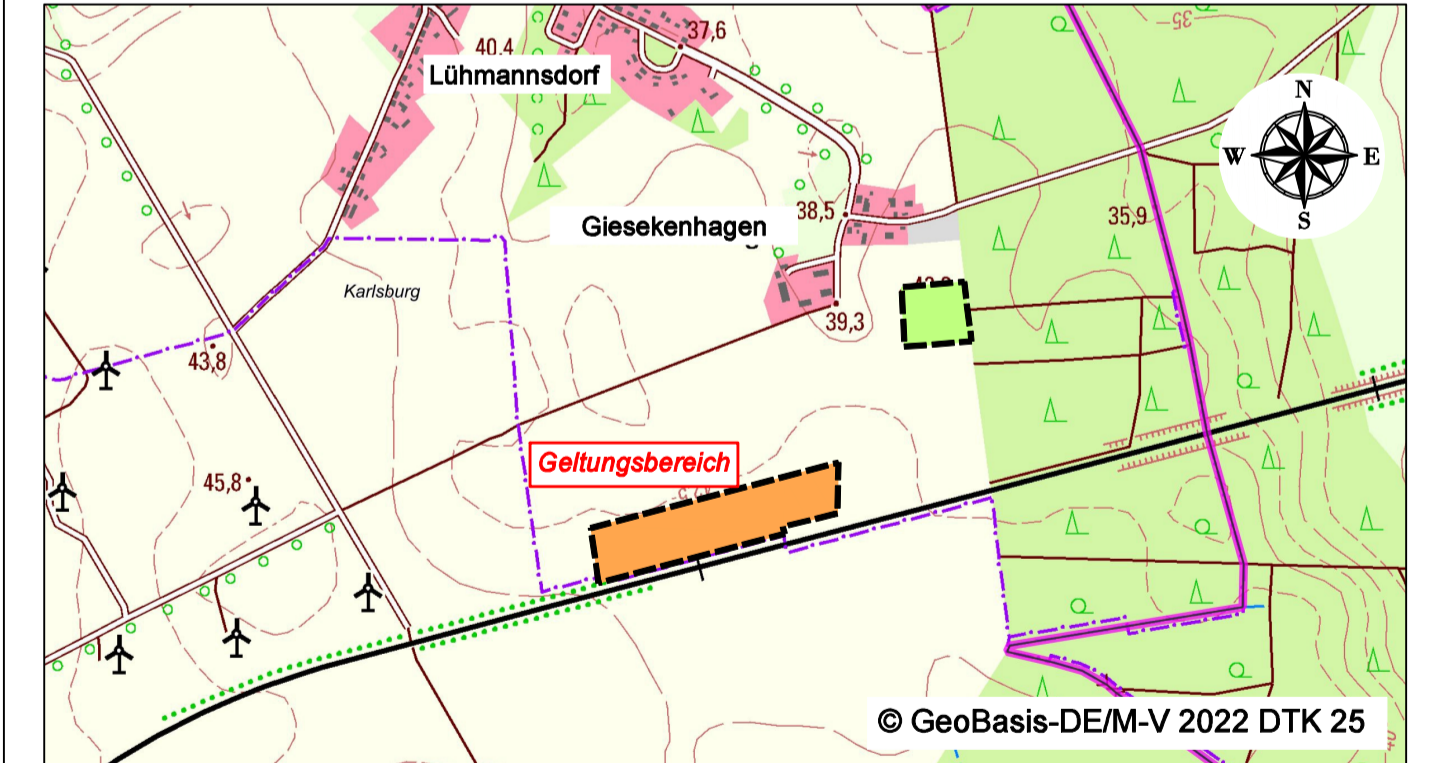

Bebauungsplan Nr. 3 "Solarpark Giesekehagen" der Gemeinde Karlsburg
BAUKONZEPT architekten + ingenieure
BAUKONZEPT NEUBRANDENBURG GmbH
Gerstenstraße 9 17034 Neubrandenburg
Entwurf Mai 2023
Vorhabennummer: 30898
Fon (0395) 42 55 910 | Fax (0395) 42 55 920 | info@baukonzep-nt.de | www.baukonzep-nt.de